

## RISCHIO ESONDAZIONE

Comune	BUSCA	SCHEDA 04
Località	Attissano - Fam.Brondino	
Grado di rischio	R4 - Molto elevato	

## DATI GENERALI

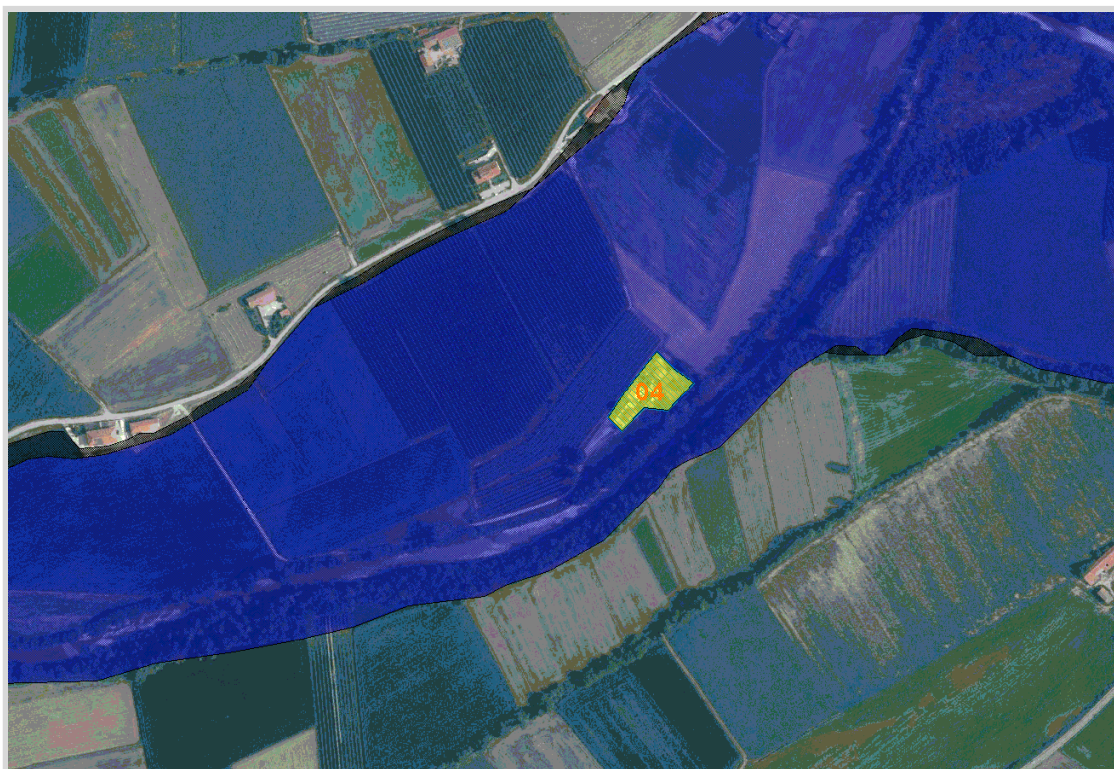

GisMaster-ProtezioneCivile - Estratto della cartografia

## PERICOLOSITÀ TERRITORIALE

Descrizione del pericolo	Settore di territorio inondabile ad opera del T.Maira compreso nello scenario H - alluvioni frequenti - pericolosità elevata.
--------------------------	---



**Analisi dei Punti Critici****VULNERABILITÀ ANTROPICA**

Popolazione esposta al rischio	- Famiglia Brondino
Infrastrutture esposte al rischio	- civili abitazioni poste a circa 25-30 m dalla sponda del T.Maira

**VULNERABILITÀ AL DANNO**

Prevenzione	- monitoraggio volontariato di Protezione Civile.
Gestione dell'emergenza	- Valutare l'evacuazione della popolazione residente.

*Immagine Google Street View - accesso all'area*